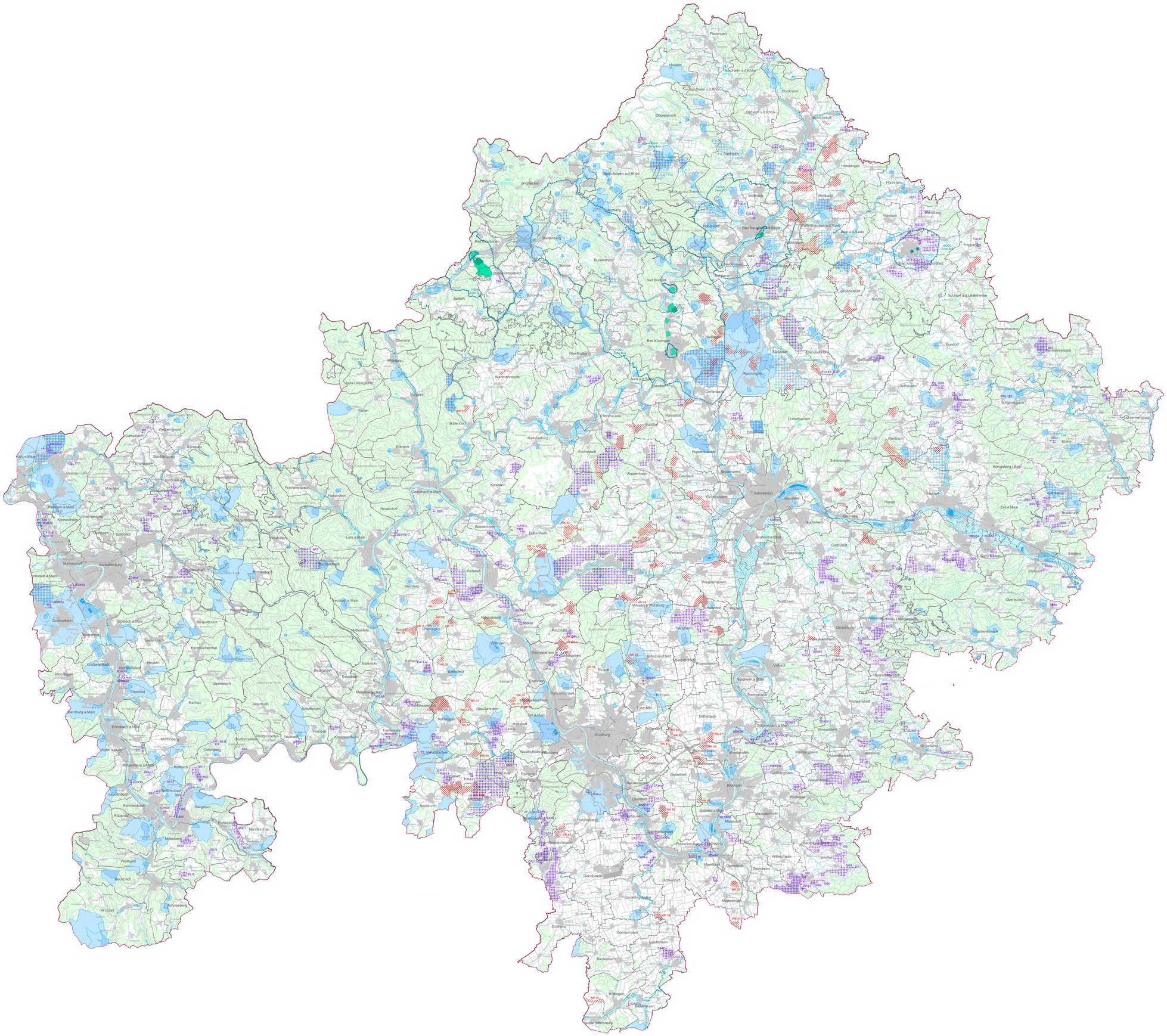

Unterfranken

Gebietskulisse Freiflächen-Photovoltaikanlagen

Fachkarte 4:

Wasser, Bodenschätze und Windkraftnutzung

Flächen mit sehr hohem Raumwiderstand

- Trinkwasserschutzgebiet Zone I
- Heilquellenschutzgebiet Zone I (qualitativ)

Flächen mit hohem Raumwiderstand

Bodenschätze:

- GI 10 — Vorranggebiet für Bodenschätze (mit Bodenschatzkürzel und Nr.)

Windkraftnutzung:

- WK 5 — Vorranggebiet für Windkraftnutzung (mit Nr.)

Wasserwirtschaft:

- Trinkwasserschutzgebiet Zone II
- Heilquellenschutzgebiet Zone II (qualitativ)
- Überschwemmungsgebiet festgesetzt / vorläufig gesichert
- HQ 2 — Vorranggebiet Hochwasserschutz (mit Nr.)

Flächen mit mittlerem Raumwiderstand

Bodenschätze:

- CA 5 — Vorbehaltsgebiet für Bodenschätze (mit Bodenschatzkürzel und Nr.)
- 300m Sicherheitspuffer um Vorrang- und Vorbehaltsgebiete für Bodenschätze bei Sprengungen

Windkraftnutzung:

- WK 38 — Vorbehaltsgebiet für Windkraftnutzung (mit Nr.)

Wasserwirtschaft:

- Trinkwasserschutzgebiet Zone III, IIIA, IIIB
- Heilquellenschutzgebiet Zone III (qualitativ)
- Heilquellenschutzgebiet Zone A (quantitativ)
- T 9 — Vorranggebiet für Wasserversorgung (mit Nr.)
- T 31 — Vorbehaltsgebiet für Wasserversorgung (mit Nr.) (Region Main-Rhön)

Zusätzliche Darstellungen

- Wald
- Gewässer
- Heilquellenschutzgebiet Zone B-D (quantitativ)
- Rechtskräftige Bauleitplanung, Tatsächliche Nutzung gemäß ALKIS
- Infrastruktur: Schienenweg, Bundes-, Landes- und Kreisstraße sowie Bundesautobahn, Binnenschifffahrtsstraße, Flugplatz

Verwaltungsgrenzen

- Gemeindegrenze
- Kreisgrenze
- Grenze des Regierungsbezirkes

Maßstab 1:150 000

0 1 2 3 4 5 6 7 8 9 10km

Kartographie: Regierung von Unterfranken - Sachgebiet 24

Stand: 09.Februar 2023

Quelle:
© Bayerische Vermessungsverwaltung
© Bayerisches Landesamt für Umwelt 2021 (Gewässeratlas)
- Wasserschutzgebiete
- Fließgewässer, natürliche Seen
- Überschwemmungsgebiet festgesetzt/vorläufig gesichert

Reg. v. Ufr. Rauminformationssystem
- Vorranggebiet Hochwasserschutz
- Vorrang- und Vorbehaltsgebiete Wasserversorgung
- Vorrang- und Vorbehaltsgebiete für Bodenschätze
- Vorrang- und Vorbehaltsgebiete für Windkraftnutzung
- Heilquellenschutzgebiete